Trompeta 2ª en Si♭

♩ = + /- 90

MAI-SABEL

MARXA CRISTIANA

FCO VALOR LLORENS

Clamant (Gritando)

ff Ah! Be Llum in-ter ne-ci num Be llum!!

A

mf f mf f

B

2 16

C

f sfz

D

fp cresc. poco a poco f Ah! Be Llum sfz

Clamant (Gritando)

f sfz

E

f sfz

Frullato

F

f sfz 7 2

mf sfz

G

f Ah!!!!!..... 2

H

f f

8

mf

I

f 6 f p subito fff

© FCO VALOR LLORENS ,COCENTAINA ABRIL DE 2010.

Trompeta 1ª en Si♭

MAI-SABEL

MARXA CRISTIANA

FCO VALOR LLORENS

♩= + /- 90

Clamant (Gritando)

ff Ah! Be Llum in ter ne - ci num Be llum!!

A

mf f mf f

15 2 f 3 3 B 17

41 C

57 D 3 cresc. poco a poco Clamant (Gritando) Ah! Be Llum sfz

73 fp f sfz

89 f

105 E sfz

121 f Frullato F 7 2

143 sfz mf 3 sfz

161 G mf f Ah!!!!!..... H 3 f f

180 8 mf

204

220 I 6 f f p subito fff

© FCO VALOR LLORENS ,COCENTAINA ABRIL DE 2010.

Trompeta 3ª en Si♭

♩ = + /- 90

MAI-SABEL

MARXA CRISTIANA

FCO VALOR LLORENS

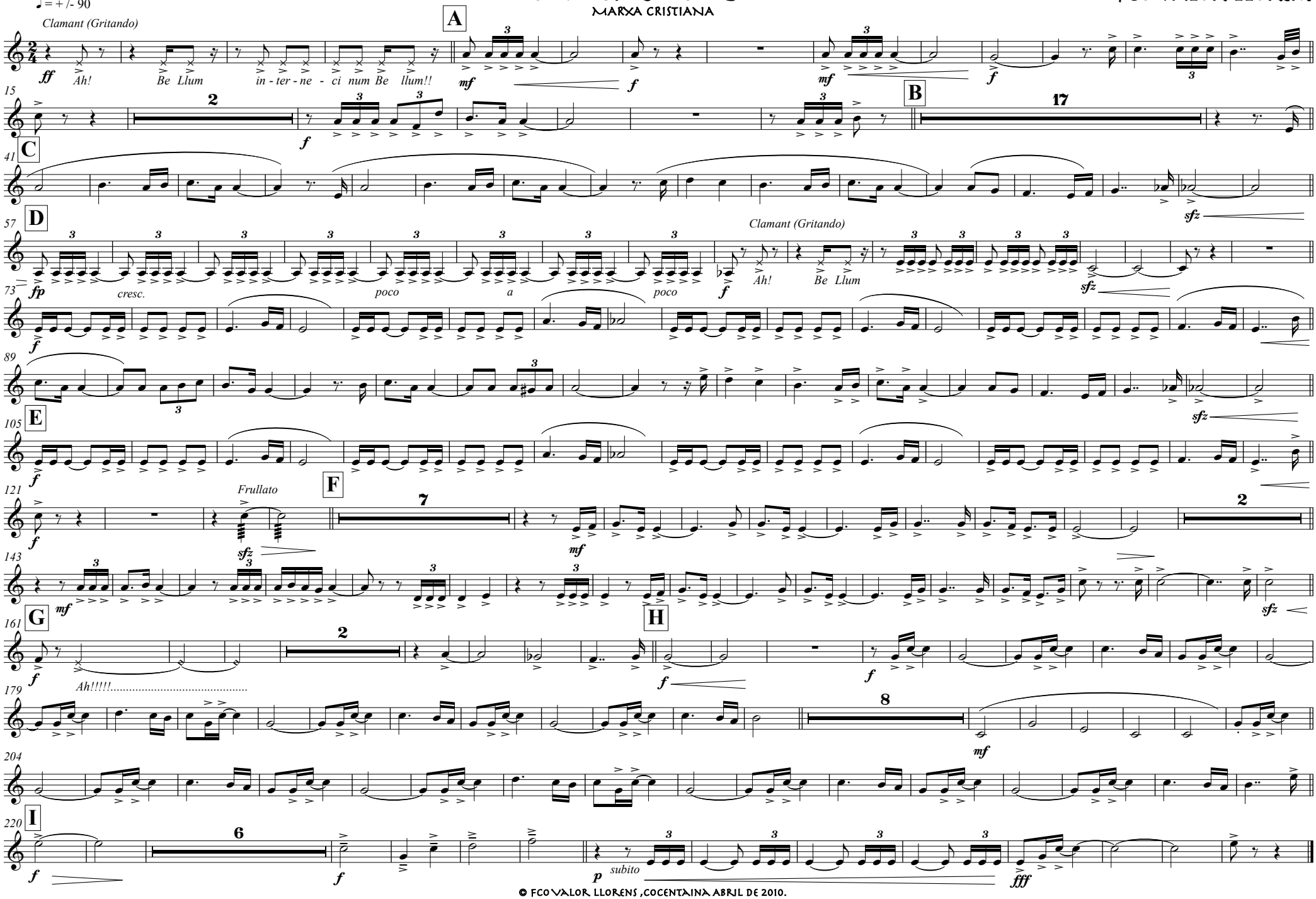

© FCO VALOR LLORENS ,COCENTAINA ABRIL DE 2010.

Fliscorn

MAI-SABEL

MARXA CRISTIANA

FCO VALOR LLORENS

♩ = + /- 90

Clamant (Gritando)

ff Ah! Be Llum in ter ne - ci num Be llum!!

A

mf f

B

C

D

fp cresc. poco a poco f Ah! Be Llum

sfz

E

F

mf

G

H

f Ah!!!!!.....

mf

I

f

p subito

fff

© FCO VALOR LLORENS ,COCENTAINA ABRIL DE 2010.